Altera Item do Empenho para Serviço

Chamado de referência: #2024051339

1 - MUNICIPIO DE NITEROI > DB:FINANCEIRO > Empenho > Consultas > Consulta Empenho

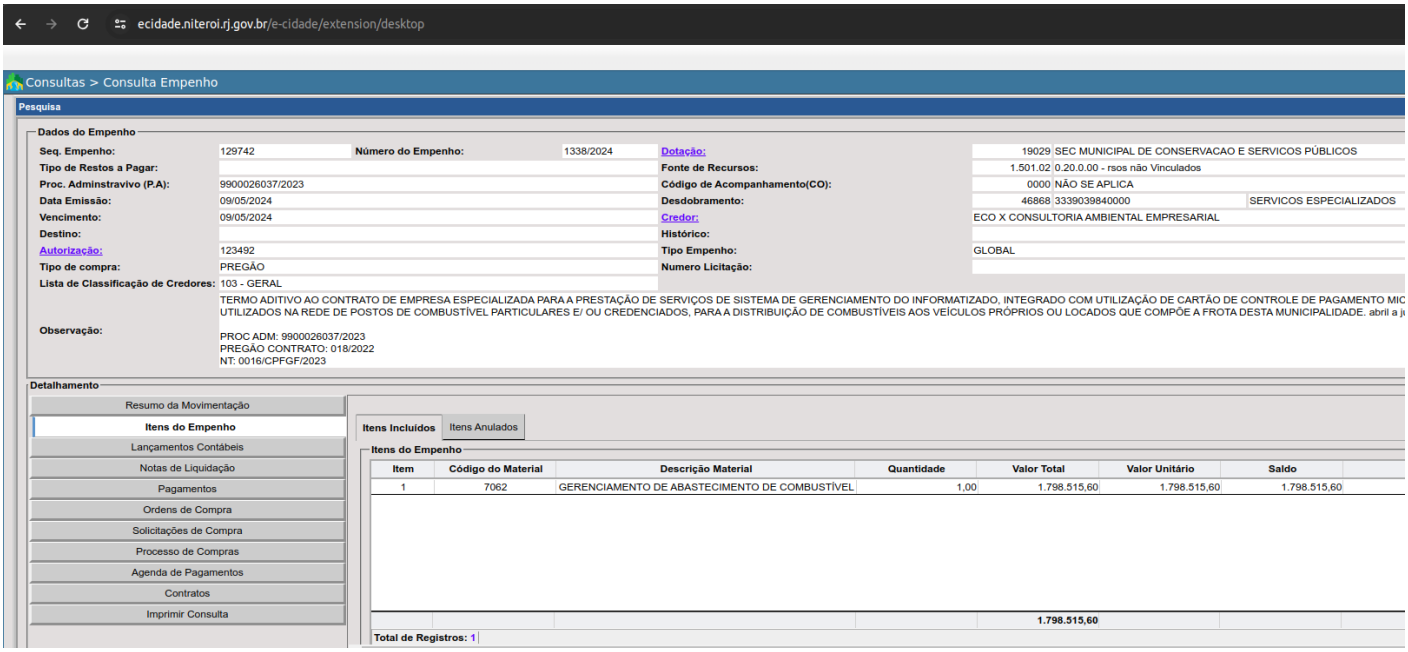

> Verificar o código do material na aba "Itens do Empenho"

1 - MUNICIPIO DE NITEROI > DB:PATRIMONIAL > Compras > Cadastros > Materiais/Serviços > Alteração

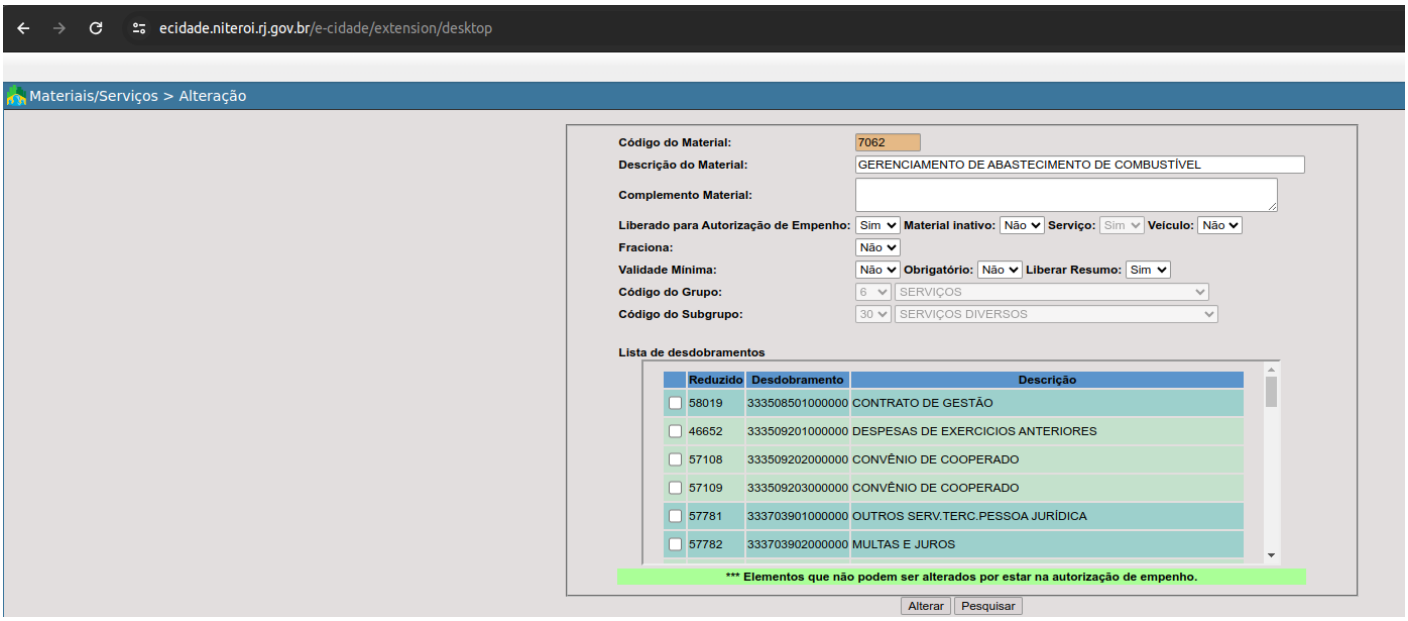

> Rotina de conferência, observando-se que o campo "Serviço" está como "Sim".

1 - MUNICIPIO DE NITEROI > DB:FINANCEIRO > Empenho > Procedimentos > Manutenção de Empenho > Liquidação sem Ordem de Compra

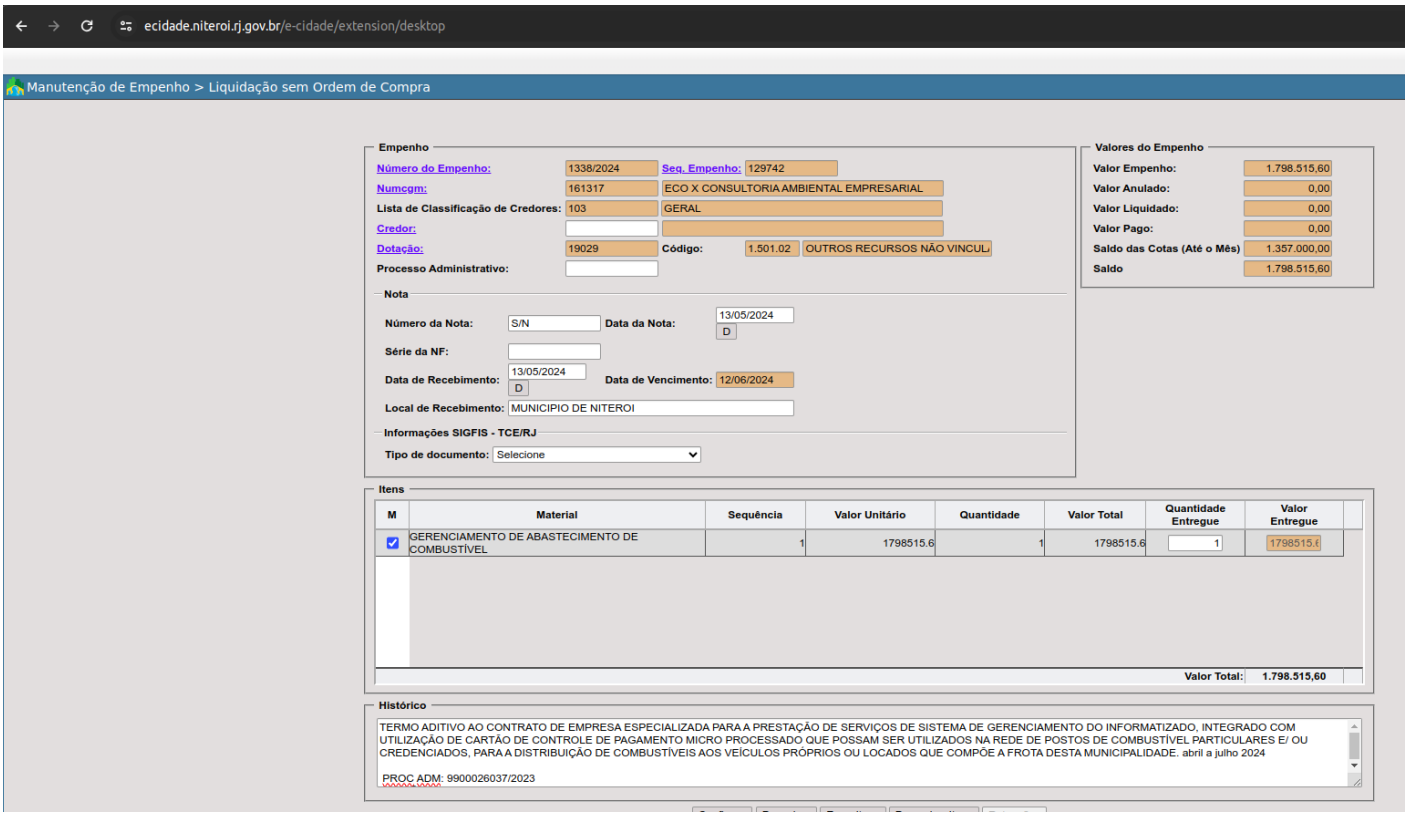

> Campo quantidade entregue em aberto, mesmo sendo um serviço

1 - MUNICIPIO DE NITEROI > DB:FINANCEIRO > Empenho > Procedimentos > Altera Item do Empenho para Serviço

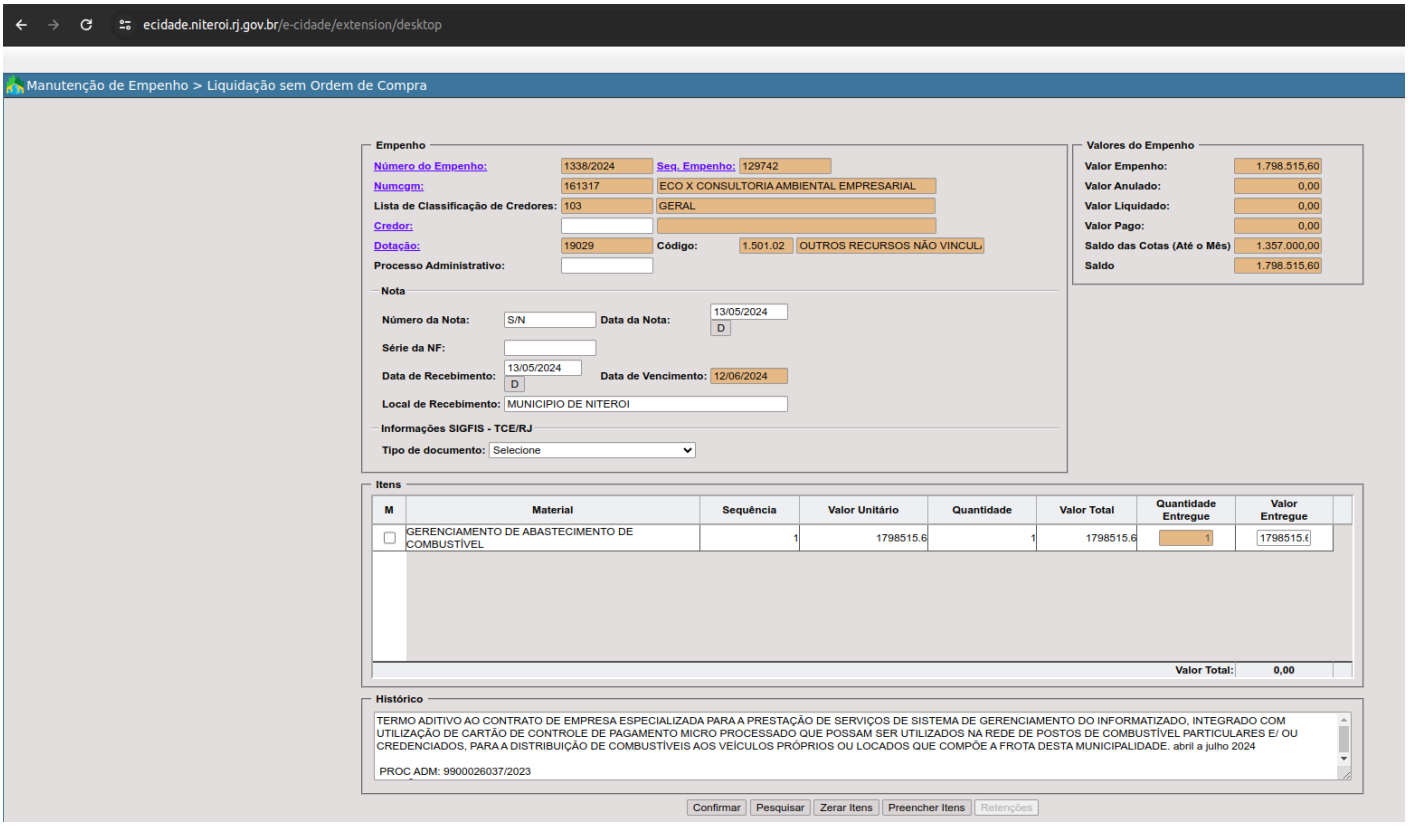

> Processar essa rotina para que o sistema considere o controle por "Valor Entregue", bloqueando o campo "Quantidade entregue".

Revisão #1
Criado 24 setembro 2024 13:21:05 por Carlos Eduardo Santos Oliveira
Atualizado 24 setembro 2024 13:27:11 por Carlos Eduardo Santos Oliveira